

**POLICE DES ROUTES**  
**Restriction de circulation**

**RC 638-C-S**  
**Les Cullayes, route de Mollie-Margot**

En raison de travaux de réfection de chaussée, le tronçon de la route cantonale n° 638-C-S, compris entre le panneau de localité des Cullayes et le giratoire au centre du village, sera interdit à toute circulation (OSR 2.01), exceptés transports publics.

**Du mardi 2 avril 2024**  
**Au vendredi 8 juin 2024**

- Une déviation sera mise en place par : Les Cullayes – Servion – Forel – Mollie-Margot, dans les deux sens.

Pour donner suite à une augmentation du trafic sur une route non adaptée, des mesures d'accompagnement seront mises en place pour la durée des travaux :

- Le chemin des Quatre Croisées sera mis en sens unique entre l'entrée de la forêt et le carrefour avec le chemin du Bourg des Pilettes (carrefour des quatre chemin).
- Une interdiction de tourner à droite (OSR n° 2.42) sera placée au débouché du chemin des Quatre Croisées sur la route de Mollie-Margot.
- Une interdiction générale de circuler dans les deux sens (OSR n° 2.01) exceptés transports publics et riverain sera placée sur la route des Cullayes au niveau du débouché du Chemin des Quatre Croisées.

Les usagers de la route sont priés de se conformer à la signalisation mise en place à cet effet et de faire preuve de prudence : nous les remercions d'avance de leur compréhension.

**Municipalité de Servion**  
**Direction générale de**  
**la mobilité et des routes**  
Division – Entretien

**Avis**

- Communes de Servion, Jorat-Mézières, Forel, Savigny
- Gendarmerie, CET-Blécherette, Oron
- ECA, Pully, SDIS Oron-Jorat,
- Transports publics
- Voyer Région Centre
- Police Viasuisse
- Urgences-Santé
- Transports Spéciaux
- Manifestations
- Police Est Lausannois





**RC 638-C-S**  
**Les Cullayes**  
**Phase n° 1**

Date	Dessin	Référence	N° Plan
18.04.2024	TMA	2421-33	00

- Fermeture
- Déviation
- Zone de feux
- Restriction particulière
- Manifestation
- Autre

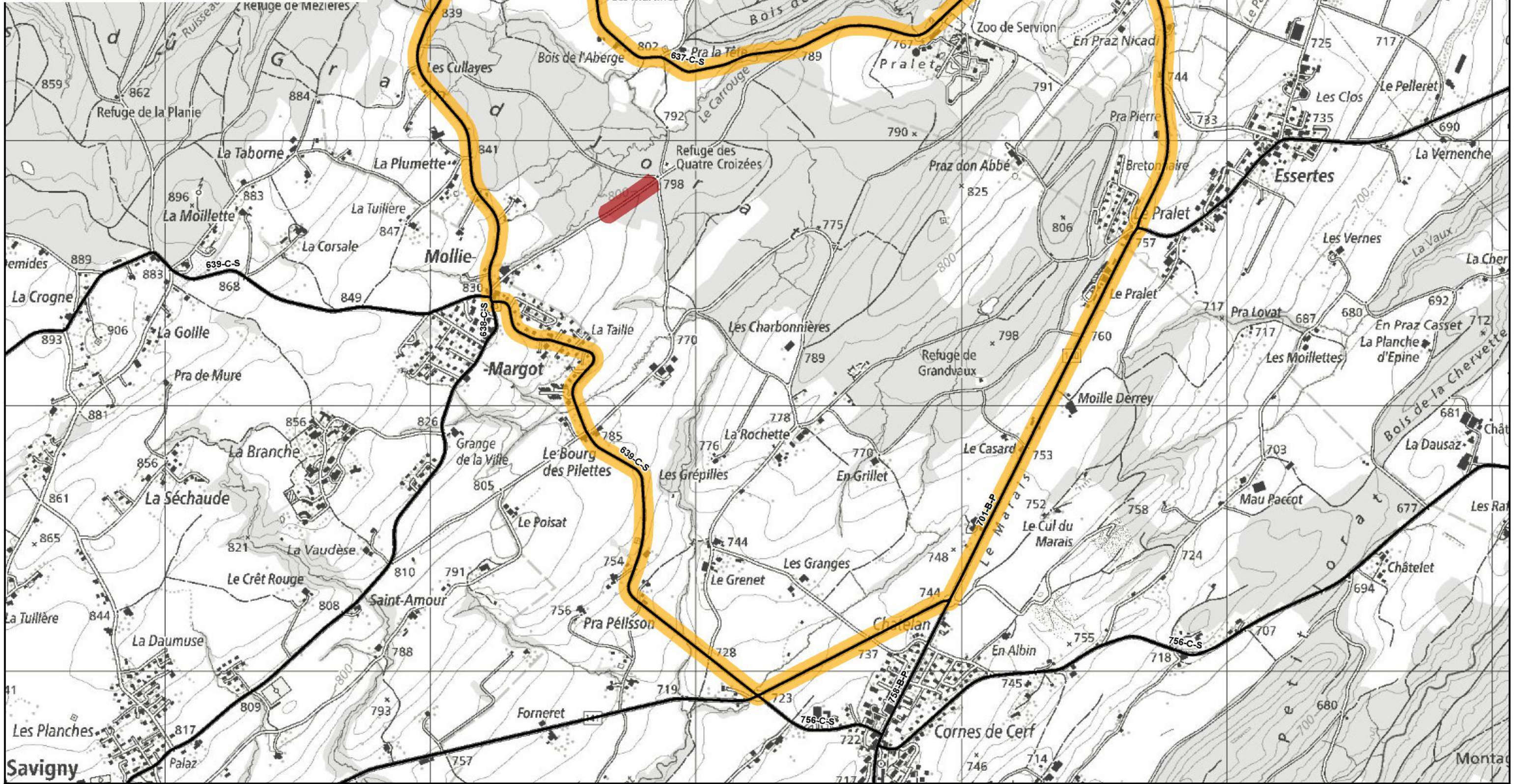





Etat de Vaud / DCIRH

Direction générale de la  
mobilité et des routes



### RC 638-C-S Les Cullayes Phase n° 1

Date	Dessin	Référence	N° Plan
18.04.2024	TMA	2421-33	01

- Fermeture
- Restriction particulière
- Déviation
- Manifestation
- Zone de feux
- Autre

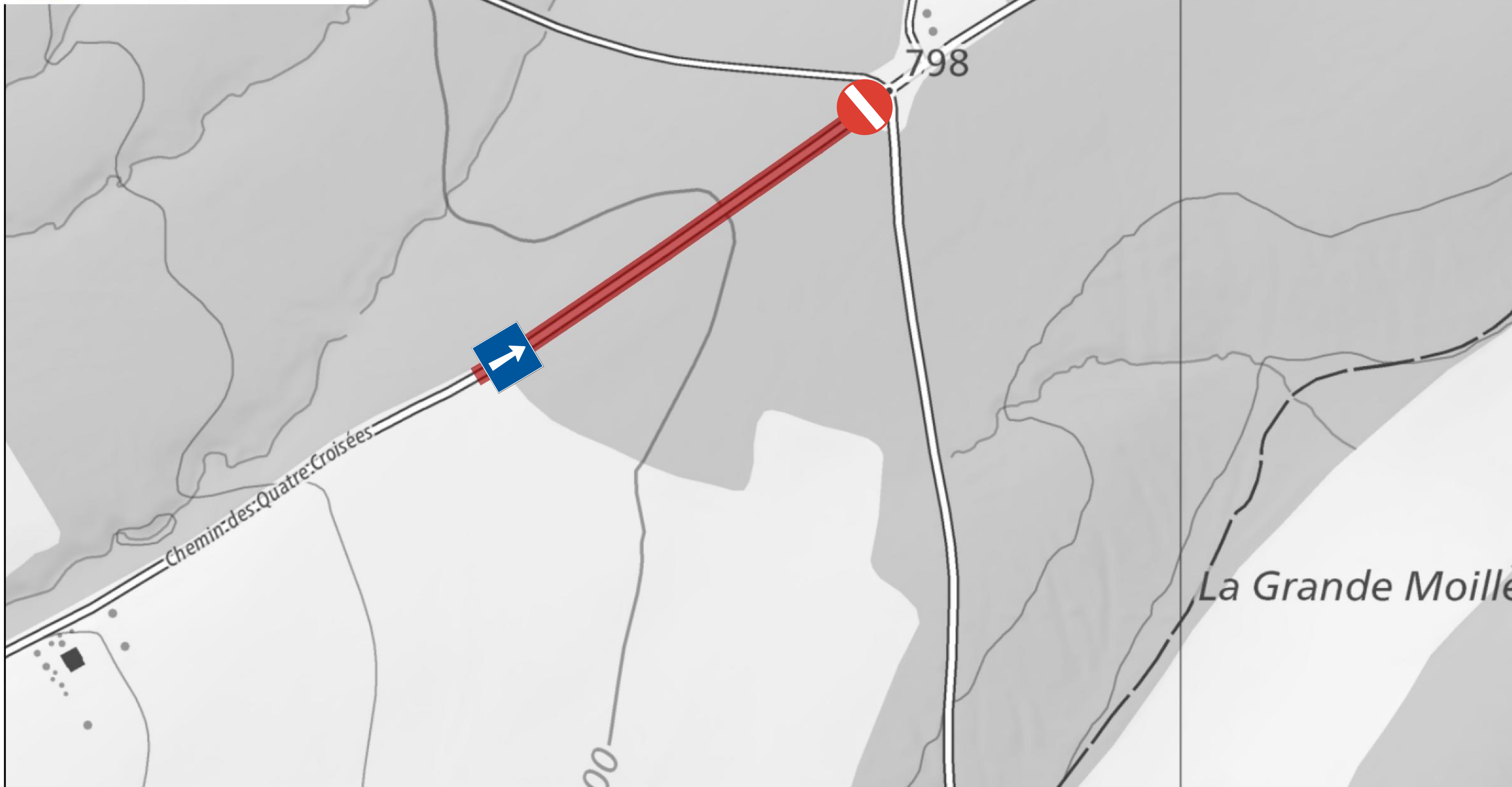



Etat de Vaud / DCIRH

Direction générale de la  
mobilité et des routes



# RC 638-C-S Les Cullayes Phase n° 1

Date	Dessin	Référence	N° Plan
18.04.2024	TMA	2421-33	02

- Fermeture
- Déviation
- Zone de feux
- Restriction particulière
- Manifestation
- Autre

